

Verslag van de wandeling op 8juni 2013

Te Bertem

Bijeenkomst : Café d'Aa Boan

Aantal Deelnemers: 13

Wandelafstand ; 9,3 km

Het weer: 27 gr. mooi en zonnig

Tijdens de zomermaanden kiezen wij zoveel mogelijk voor schaduwrijke wandelingen, gelukkig maar ! Het was schitterend weer. Meer dan welkom na het koude voorseizoen van dit jaar. Maar een volledige wandeling in het open veld zou net iets te veel van het goede geweest zijn.

Met 13 senioren vertrokken wij aan het café "D'Aa Boan" in de richting van de Koeheide. Dit landschap mag men terecht uniek noemen voor deze streken : prachtige graslanden die je doen dromen , omzoomd met houtkanten en mystieke holle wegen .

Even verder zochten wij de koelte op van het zeer oude Bertembos, weliswaar met de nodige hellingen. Maar geen nood ; onze kloeke senioren stapten gezwind langs de uitnodigende boswegen tot aan de watertoren, waar de meegebrachte flesjes water even aangesproken werden.



Met de Zwanenberg aan onze linkerkant ging het bergafwaarts tot aan de Bosstraat. Even rechts af, alvorens de straat over te steken in de richting van het Grevensbos. Samen met het Bertembos zijn beiden nog 195ha groot en een overblijfsel van het Kolenwoud, dat zich in vroeger tijden uitstrekte van Brabant tot Picardië.

Langs het speelbos, 't Vossenhol genaamd, kwamen wij aan het radarstation van Belgocontrol. Nog even konden we genieten van het prachtige landschap en toen was het tijd om weer af te dalen tot aan de Oude Baan, waar de "Patron" ons op onze wenken bediende op het terras, uiteraard; in de

schaduw.

Iedereen was tevreden!

Tot op 18 juli in Lubbeek en volgende maand in Tildonk?

Lucien

Vergeet ook niet naar de foto's te zien alsook details van deze en de vorige wandelingen op onze website : www.okraleuvencentrum.be

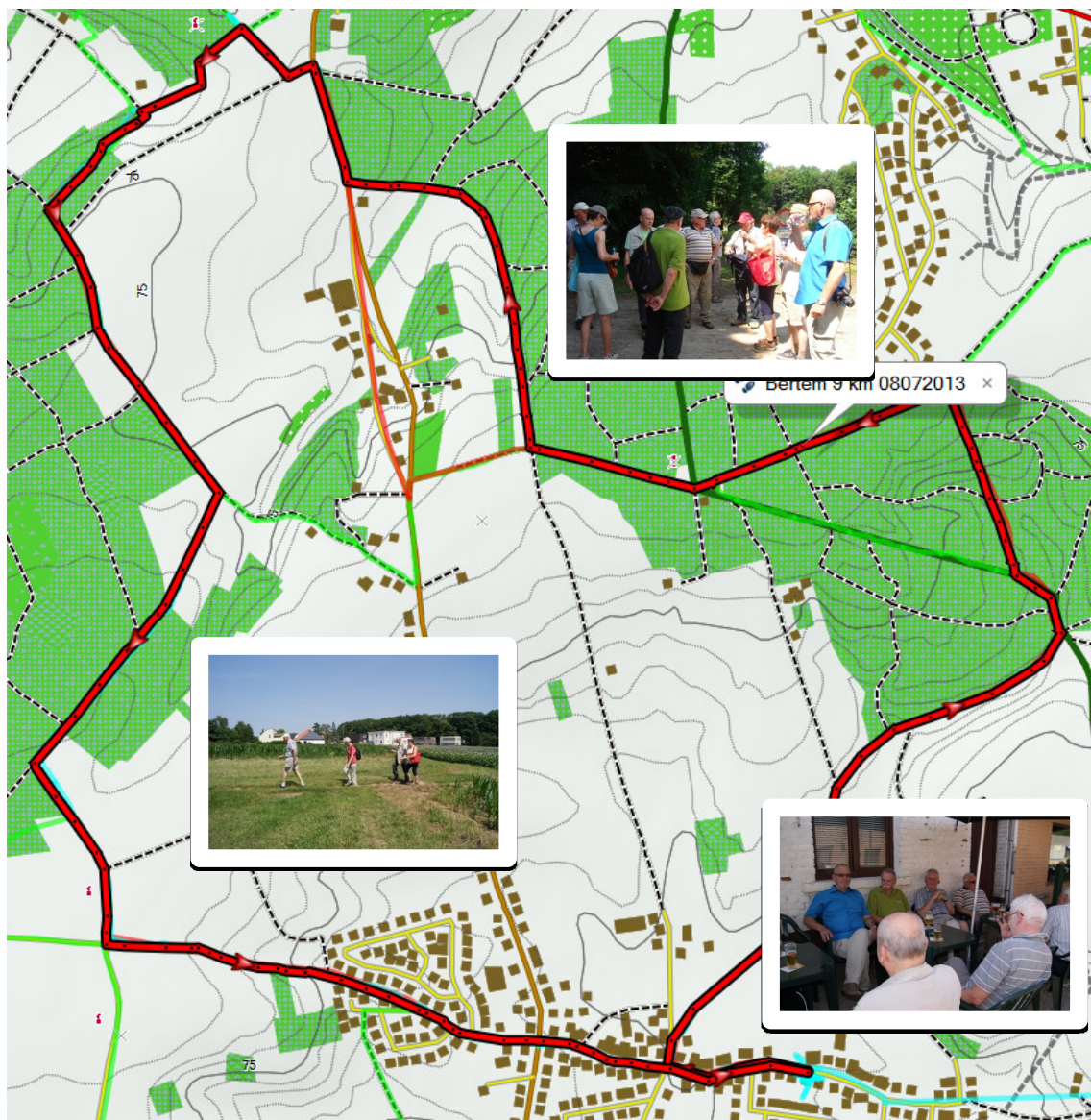

Bertem 9 km 08072013

Rood

Samenvatting

Punten: 179
Afstand: 8.7 km
Gebied: 4564 km²

Snelheid

Gemiddeld: 3.6 km/h
Gemiddeld bewegen: 4.2 km/h
Minimaal: 0.0 km/h
Maximaal: 72 km/h

Hoogte

Minimaal: 42 m Stijgen: 142 m
Maximaal: 94 m Afdaling: 147 m
Gradient: -0.1 %